EC
MA NDRYSHE

EKO OKULU

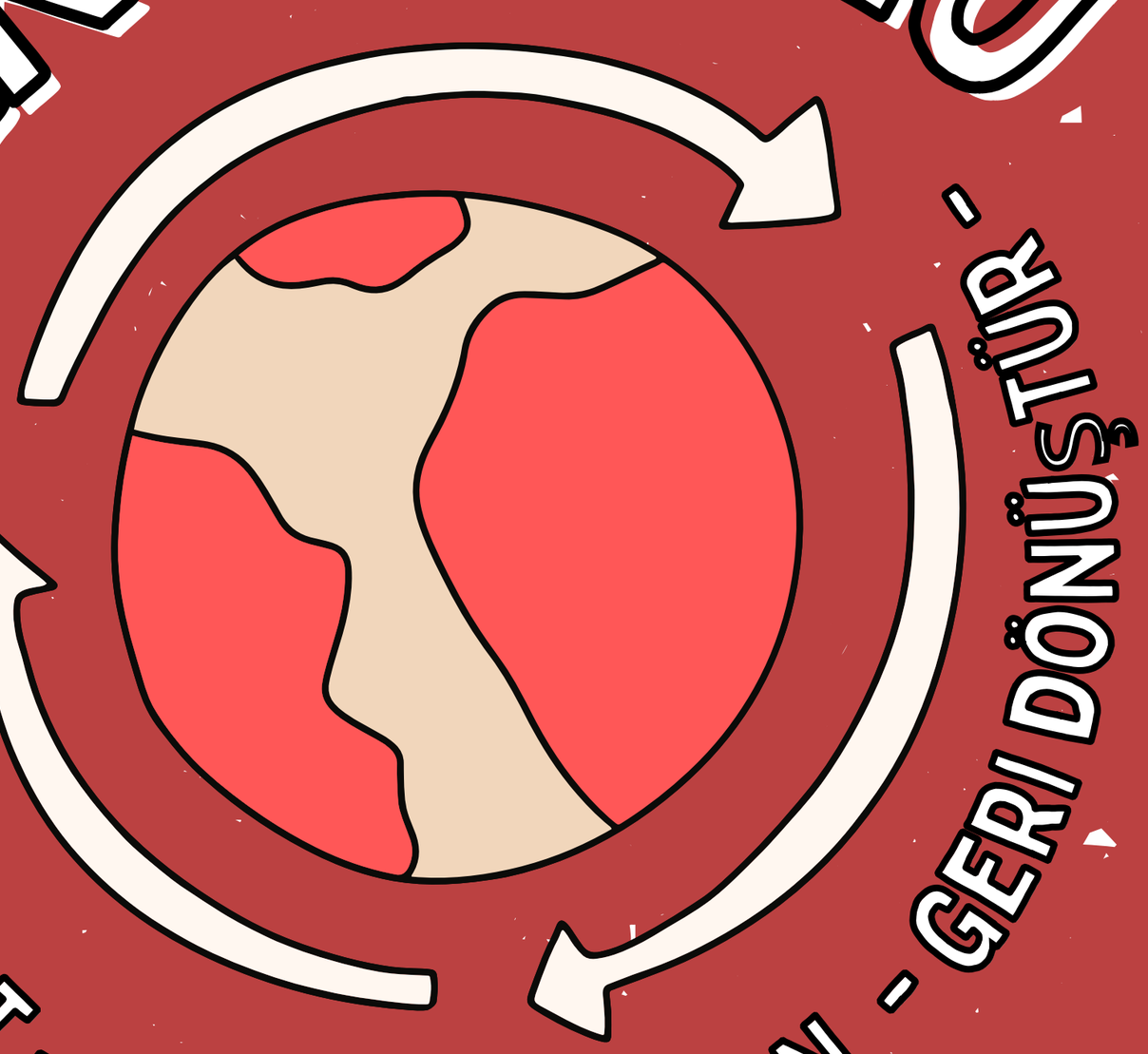

"EKO KULÜBÜ "ATATÜRK"

3

CARITAS Schweiz Suisse Svizzera Svizra

YENI YOUTH ENVIRONMENTAL IMPACT

Republika e Kosovës
Republika Kosova-Republic of Kosovo
Qeveria - Vlada – Government
Ministria e Zhvillimit Rajonal
Ministarstvo za Regionalni Razvoj
Ministry of Regional Development

Sevgili okuyucular,

EC, Kosova'nın Güney Bölgesi'ndeki ortaokulların eko-kulüplerinin çevresel bültenlerini yayınlamaya devam ediyor. Bu, çevre ve iklim değişikliği konusunda mesajlar, röportajlar, denemeler, fotoğraflar ve farklı konularda makaleler içerecek olan üçüncü bilgilendirici bülten olacak. Bu içerikler, Atatürk Lisesi'nin eko-klübü ve EC Ma Ndryshe Sivil Toplum Örgütü'nün "ECO Okulu" projesi kapsamında yürüttüğü çalışmalar hakkında bilgi verecek.

Bu proje, "Eko Okul" kavramını Güney Bölgesi'ndeki 12 okula (Prizren, Mamuşa, Rahovec ve Malişeva belediyeleri) tanıtacak ve öğrencilerin ve öğretmenlerin geniş katılımıyla çevreyi korumak için deneme şekilleri ve metodolojisi yürütecek. Proje kapsamında, gelişmiş ülkelerde yaygın olarak kullanılan bir model ve yöntem sunulmaktadır, ve bu yöntem hızla gelişmekte olan ülkelerde de yaygınlaşmaktadır.

Dünya deneyimleri, ekolojik okulların gençleri çevreleriyle aktif bir şekilde ilgilenmeye teşvik eden, artan bir fenomen olduğunu göstermektedir. Proje aynı zamanda, Kosova'nın Çevre Stratejisi ve Çevre Eylem Planı'na da katkıda bulunacak ve tüm düzeylerde (okullar ve üniversiteler) çevre eğitimi programlarının geliştirilmesini tavsiye edecektir.

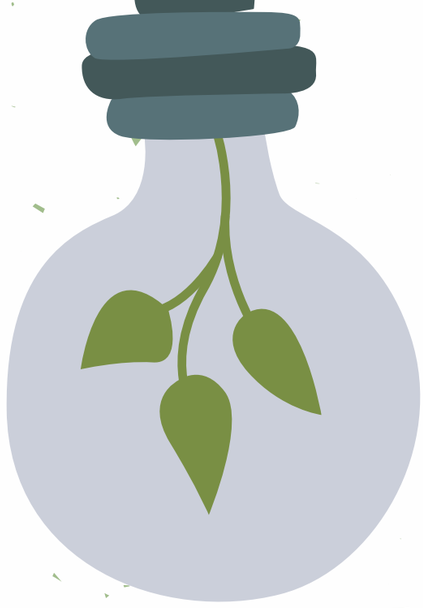

ÇEVRE KORUMA NE DEMEKTIR?

Çevre koruma çalışmaları, doğal hayatın kalitesinin korunması, sürdürülebilirlik ve insanların sağlıklı bir ortamda yaşamasının garanti edilmesi amacıyla yapılan çalışmalar bütünüdür.

Hava, su, beslenme, ısı gibi yaşamı sürdürmek için gerekli doğal kaynaklar binlerce yıldır insanlar tarafından kullanılmaktadır. Günümüzde artan nüfus, gelişmiş teknoloji ve etkinlikler doğal kaynaklar üzerindeki insan baskısını artırmıştır. İşte, doğal kaynakların ya da belli bir ekosistemin kurumsal, yasal, bilimsel ve teknolojik düzenlemelerin de yardımıyla planlı biçimde korunmasına "çevre koruma" diyoruz. Ayrıca, çevre koruma, çevrenin insan aktiviteleriyle zarar görmemesi için gerekli önlemlerin alınması, kirlilik kontrolü, atık yönetimi, enerji ve kaynakların sürdürülebilir kullanımı, doğal ekosistemlerin korunması, biyoçeşitlilik veya hayvan ve bitki türlerinin korunması gibi

© HTTPS://WWW.SENTRUM.COM.TR/KOSE-YAZILARI-VE-BLOG/BLOG/CEVRE-KORUMA-NE-DEMEKTIR

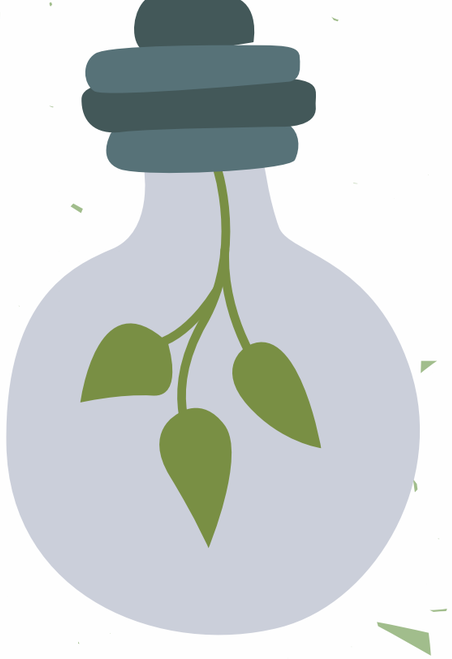

ÇEVRE KORUMA TEDBİRLERİ

Doğal çevrenin kalitesinin korunması ve insanların sağlıklı bir ortamda yaşamasının garanti edilmesi amacıyla oluşturulan çevre koruma çalışmaları şunlardır:

1. Atık Yönetimi: Atıkların geri dönüşüm veya doğal yollarla bozunmasını teşvik eden programlar ve yönetmelikler yapılması.

2. Enerji ve Kaynak Kullanımı: Enerji tasarrufu ve yenilenebilir enerji kaynaklarının kullanımı.

3. Ulaşım ve Trafik Kontrolü: Trafik kirliliğinin azaltılması, alternatif ulaşım yollarının teşvik edilmesi.

4. Kirlilik Kontrolü: Endüstriyel kirlilik, hava kirliliği, su kirliliği gibi çevresel kirliliklerin kontrolü ve azaltılması.

5. Bioçeşitlilik Koruma: Hayvan ve bitki türlerinin korunması, endemik veya nadir türlerin korunması.

6. Eğitim ve Bilinçlendirme: Toplumun çevre koruma konularında bilinçlenmesi, eğitim programları yapılması.

7. Doğal Ekosistem Koruma: Doğal ormanlar, deniz veya göl alanları, hayvan ve bitki türlerinin yaşam alanlarının korunması.

HTTPS://WWW.SENTRUM.COM.TR/KOSE-YAZILARI-VE-BLOG/BLOG/CEVRE-KORUMA-NE-DEMEKTIR

ÇEVREYI KORUMANIN YOLLARI NELERDIR?

Bireylerin alacağı küçük ama etkili önlemler, dünyanın çok daha yaşanabilir bir hâle gelmesini sağlayabilir;

• Daha Az Tüketin
Yapılan son araştırmalara göre, dünyada her yıl 2.1 milyar ton çöp üretiliyor. Bu çöplerin ancak %16'sı geri dönüşüme gönderiliyor. Doğal dengeyi korumak için çöp ve katı atık sorununu azaltmak çok önemli. Tüketimimizi azaltarak bu duruma son verebiliriz.

• Yerel Ürünleri Satın Alın
Yerel satın alma yapmak, tüketicilerin kendi ülkesinde üretilen malları tercih etmesidir. Böylece ithal edilen malların yarattığı ambalajlama, fosil yakıt kullanımı ve karbon emisyonu gibi sorunlar azalır.

• Organik Gübre Kullanın
Organik gübreler, toprakta atık bırakmaz. Dahası, yeraltı sularını kirletmez. Organik gübre toprağı zenginleştirir ve böylelikle bitkiler çok daha sağlıklı mahsuller verebilir. Böylece hem insan hem de çevre sağlığı

• Daha Az Kimyasal Kullanın
Tercih edeceğimiz ürünlerin doğal içerikte olmasına dikkat etmeliyiz. Ürün üzerinde yer alan bilgilere göz atarak içerikler hakkında bilgi sahibi olabiliriz.

HTTPS://WWW.SENTRUM.COM.TR/KOSE-YAZILARI-VE-BLOG/BLOG/CEVRE-KORUMA-NE-DEMEKTIR

ÇEVREYI KORUMANIN YOLLARI NELERDIR?

• Tek Kullanımlık Yerine Yeniden Kullanılabilir Olanı Seçin

Tek kullanımlık ürünler, adı üzerinde tek bir kullanımdan sonra çöpe atılır. Bu yüzden çöp ve katı atık sorununu büyük ölçüde artırır. Yeniden kullanılabilen tüm ürünler, doğal dengenin korunmasına katkı sağlar. Çevreyi korumak için yeniden kullanılabilir ürünleri tercih edebiliriz. Tek kullanımlık plastikleri, örneğin plastik pipetleri kullanmamak, onun yerine kağıt veya metal pipetler tercih etmek doğaya büyük bir katkıda bulunabilir.

• Daha Az Su Kullanın

Diş fırçalarken suyu kapatmak ya da bulaşık makinesi kullanmak gibi etkili alışkanlıklar, çevrenin korunmasına yardımcı olur.

• Yürüyüş Yapın, Bisiklete Binin veya Araba Paylaşın

Yakıt tüketimini azaltan alışkanlıklar, çevrenin korunmasına önemli ölçüde yardımcı olur, egzoz dumanını azaltır.

• Elektrik Tasarrufu Yapın

Enerji tasarrufu için uygulayabileceğiniz birçok yöntem vardır. Bu yöntemler büyük kazançlar sağlarken aynı zamanda çevreyi de korur. Örneğin bina yalıtımı, soğutma- ısıtma enerjiden tasarruf etmemize yardımcı olur.

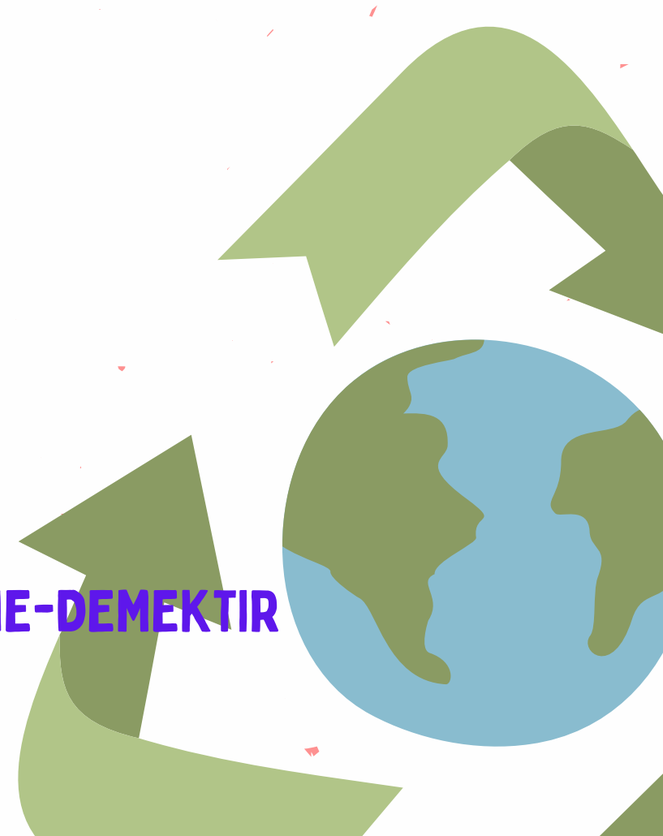

HTTPS://WWW.SENTRUM.COM.TR/KOSE-YAZILARI-VE-BLOG/BLOG/CEVRE-KORUMA-NE-DEMEKTIR

EKO-KULÜBÜN ETKINLIKLERI:

EKO-KULÜBÜN VE "EC MA NDRYSHE" BULUŞMASI

EKO-KULÜBÜN ETKINLIKLERI:

EKO-KULÜBÜN VE "EC MA NDRYSHE" BULUŞMASI

EKO KULÜBÜ "ATATÜRK" LISESI
MAMUŞA, KOSOVO

Yazar ve Yayıncı: EC Ma Ndryshe
Sk. Fehmi Lladrovci No.94, Prizren & Sk. Xhemajl Mustafa 9/1 LL-4 No.7, Prishtinë
www.ecmandryshe.org
info@ecmandryshe.org
029 222 771 & 038 224 967

Bu bülten, "Çevrede Gençliğin Etkisi" projesi kapsamında hazırlandı - YENİ, bu proje İsviçre İşbirliği ve Kalkınma Ajansı, İsviçre Caritas, Bölgesel Kalkınma Bakanlığı tarafından ortak finanse edilen ve Sivil Toplum Örgütü EC Ma Ndryshe tarafından "ECO Okulları" projesi yoluyla uygulanan projedir.